

Die Türhöhen bzw. Brüstungshöhen beziehen sich auf OK RFB.  
 Alle Maße sind am Bau zu Prüfen!  
 Statikpläne sind zu beachten!  
 Unstimmigkeiten sind mit der Bauleitung abzustimmen!

Datum	Änderungen
a 02.09.2014	Vorabzug
b	
c	
d	
e	
f	
g	
h	
i	
j	

**Alle Maße sind am Bau zu Prüfen!**  
**Statikpläne sind zu beachten!**

**Ausführungsplan**

**Legende**

- Mauerwerk
- Stahlbetonstütze lt. Statik
- Stahlbetonwand lt. Statik
- Trockenbau typ. Knauf W/12
- WDVS Hartschaum EPS
- DD Deckendurchbruch
- BD Bodendurchbruch
- WD Wanddurchbruch
- WS Wandschilz
- OKRFB Oberkante Fertigfußboden
- OKRFB Oberkante Rohfußboden

**Bauvorhaben:**  
 Neubau eines Bürogebäudes mit Tiefgarage

**Bauherr:**  
 Plaza Estates GmbH & Co. KG  
 Einsteinstraße 59  
 89077 Ulm

**Planverfasser:**  
 Mercatio GmbH  
 Mikail Koc (B.A.)  
 Lindenstraße 27  
 89077 Ulm

**Bauort:**  
 Magirus-Deutz-Straße 13  
 Fl.Nr.: 275/9  
 89077 Ulm



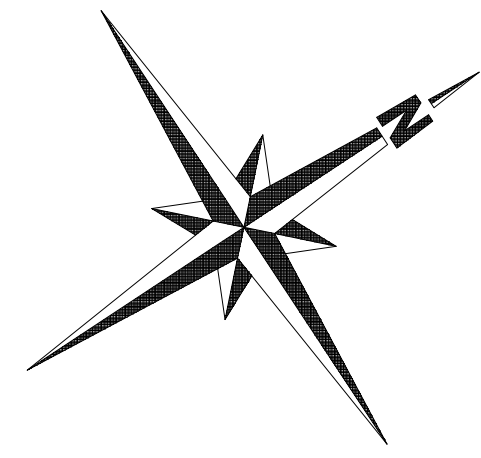
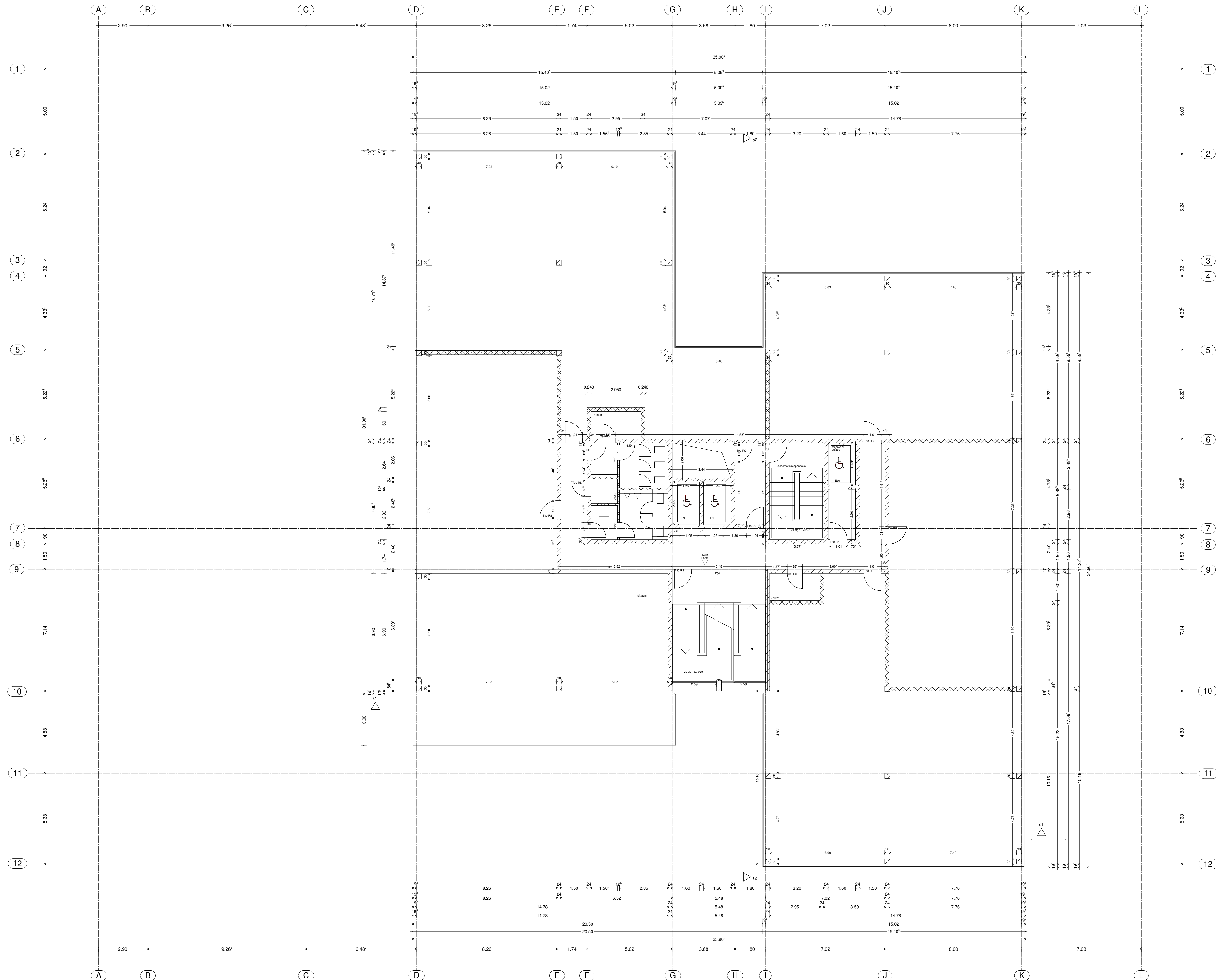

Die Türhöhen bzw. Brüstungshöhen beziehen sich auf OK RFB.  
 Alle Maße sind am Bau zu Prüfen!  
 Statikpläne sind zu beachten!  
 Unstimmigkeiten sind mit der Bauleitung abzustimmen!

Datum	Änderungen
a 02.09.2014	Vorabzug
b	
c	
d	
e	
f	
g	
h	
i	
j	

**Alle Maße sind am Bau zu Prüfen!**  
**Statikpläne sind zu beachten!**

**Ausführungsplan**

**Legende**

- Mauerwerk
- Stahlbetonstütze lt. Statik
- Stahlbetonwand lt. Statik
- Trockenbau typ Knauf W112
- WDVS Hartschaum EPS
- DD Deckendurchbruch
- BD Bodendurchbruch
- WD Wänddurchbruch
- WS Wandschilzt
- OKFFB Oberkante Fertigfußboden
- OKRFB Oberkante Rohfußboden

**Bauvorhaben:**  
 Neubau eines Bürogebäudes mit Tiefgarage

**Bauherr:**  
 Plaza Estates GmbH & Co. KG  
 Einsteinstraße 59  
 89077 Ulm

**Planverfasser:**  
 Mercatio GmbH  
 Mikail Koc (B.A.)  
 Lindenstraße 27  
 89077 Ulm

**Bauort:**  
 Magirus-Deutz-Straße 13  
 Fl.Nr.: 275/9  
 89077 Ulm

Datum: 02.09.2014	Maßstab M 1:100	Plan: A 1.1 1.OG
----------------------	--------------------	------------------------

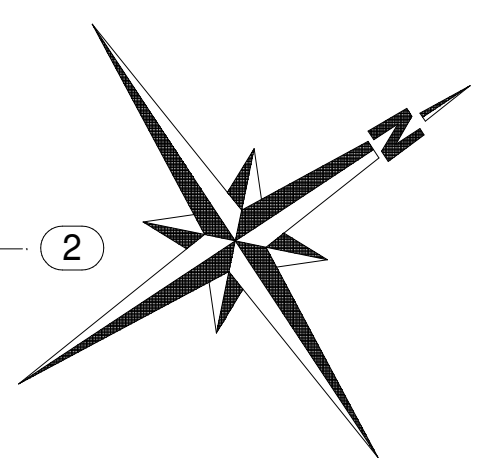
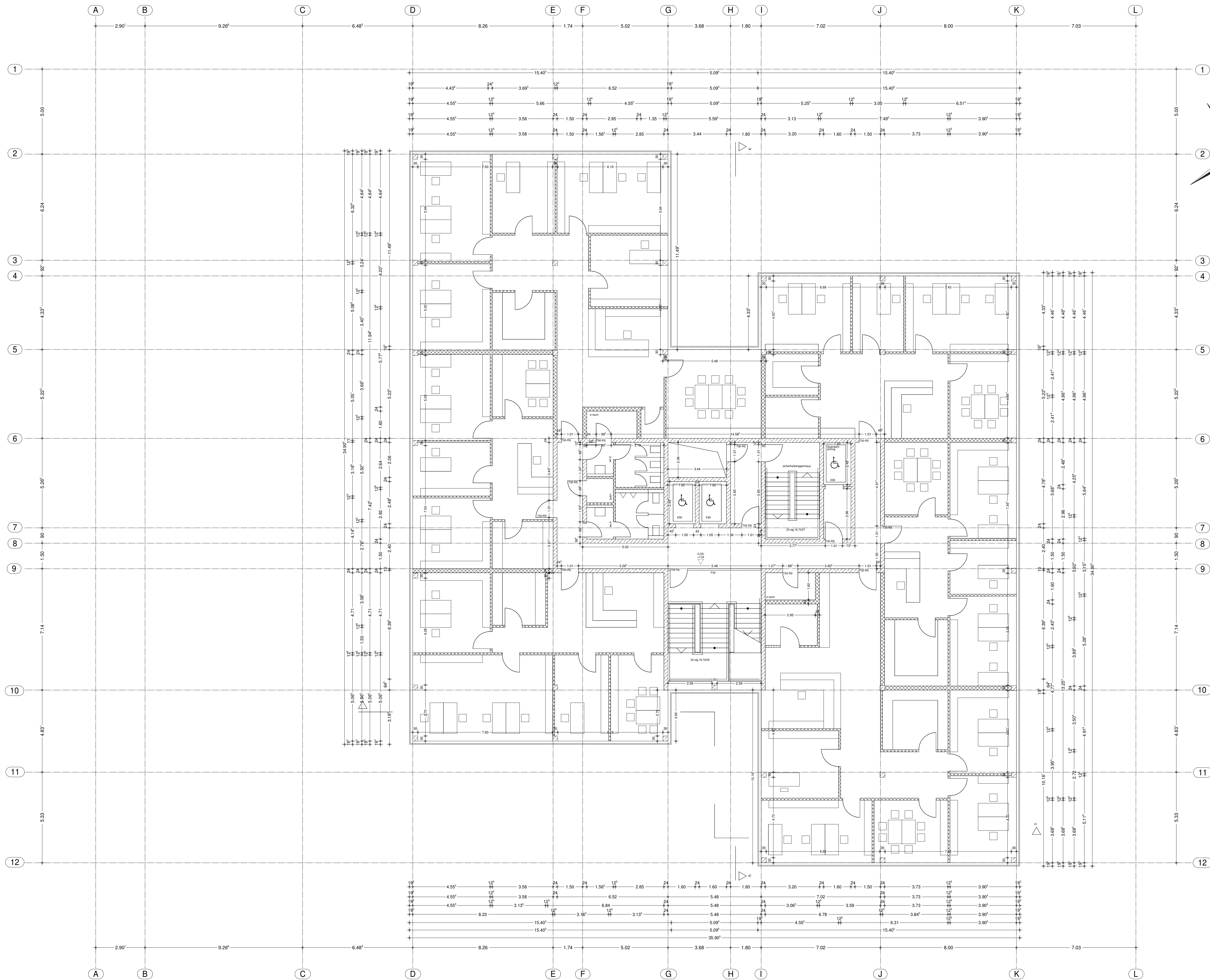

Die Türhöhen bzw. Brüstungshöhen beziehen sich auf OK RFB.  
 Alle Maße sind am Bau zu Prüfen!  
 Statikpläne sind zu beachten!  
 Unstimmigkeiten sind mit der Bauleitung abzustimmen!

Datum	Änderungen
a 02.09.2014	Vorabzug
b	
c	
d	
e	
f	
g	
h	
i	
j	

**Alle Maße sind am Bau zu Prüfen!**  
**Statikpläne sind zu beachten!**

**Ausführungsplan**

**Legende**

- Mauerwerk
- Stahlbetonstütze lt. Statik
- Stahlbetonwand lt. Statik
- Trockenbau typ Knauf W112
- WDVS Hartschaum EPS
- DD Deckendurchbruch
- BD Bodendurchbruch
- WD Wanddurchbruch
- WS Wandschilztz
- OKFFB Oberkante Fertigfußboden
- OKRFB Oberkante Rohfußboden

**Bauvorhaben:**  
 Neubau eines Bürogebäudes mit Tiefgarage

**Bauherr:**  
 Plaza Estates GmbH & Co. KG  
 Einsteinstraße 59  
 89077 Ulm

**Planverfasser:**  
 Mercatio GmbH  
 Mikail Koc (B.A.)  
 Lindenstraße 27  
 89077 Ulm

**Bauort:**  
 Magirus-Deutz-Straße 13  
 Fl.Nr.: 275/9  
 89077 Ulm

Datum: 02.09.2014	Maßstab <b>M 1:100</b>	Plan: <b>A 2.1</b> <b>2.OG</b>
----------------------	---------------------------	--------------------------------------



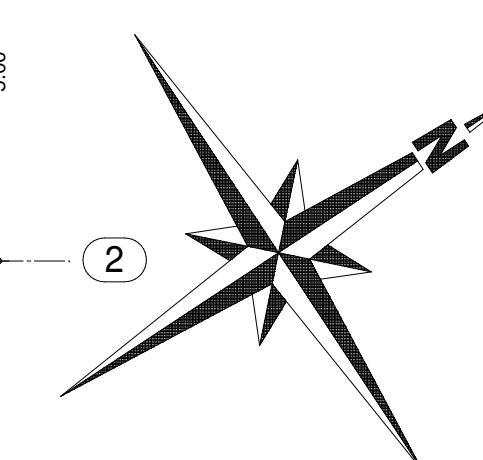

Die Türhöhen bzw. Brüstungshöhen beziehen sich auf OK RFB.  
 Alle Maße sind am Bau zu Prüfen!  
 Statikpläne sind zu beachten!  
 Unstimmigkeiten sind mit der Bauleitung abzustimmen!

Datum	Änderungen
a 02.09.2014	Vorabzug
b	
c	
d	
e	
f	
g	
h	
i	
j	

**Alle Maße sind am Bau zu Prüfen!**  
**Statikpläne sind zu beachten!**

**Ausführungsplan**

<p><b>Legende</b></p> <ul style="list-style-type: none"> <li> Mauerwerk</li> <li> Stahlbetonsäule lt. Statik</li> <li> Stahlbetonwand lt. Statik</li> <li> Trockenbau typ Knauf W112</li> <li> WDVS Hartschaum EPS</li> <li> DD Deckendurchbruch</li> <li> BD Bodendurchbruch</li> <li> WD Wanddurchbruch</li> <li> WS Wandschlitz</li> <li> OKFFB Oberkante Fertigfußboden</li> <li> OKRFB Oberkante Rohfußboden</li> </ul>	<p><b>Bauvorhaben:</b> Neubau eines Bürogebäudes mit Tiefgarage</p> <p><b>Bauherr:</b> Plaza Estates GmbH &amp; Co. KG Einsteinstraße 59 89077 Ulm</p> <p><b>Planverfasser:</b> Mercatio GmbH Mikail Koc (B.A.) Lindenstraße 27 89077 Ulm</p> <p><b>Bauort:</b> Magirus-Deutz-Straße 13 Fl.Nr.: 275/9 89077 Ulm</p>
--	---

Datum: 02.09.2014	Maßstab <b>M 1:100</b>	Plan: <b>A 3.1</b> <b>3.OG</b>
----------------------	---------------------------	--------------------------------------

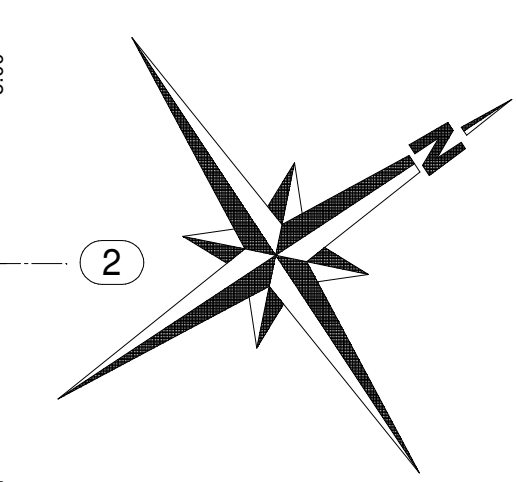
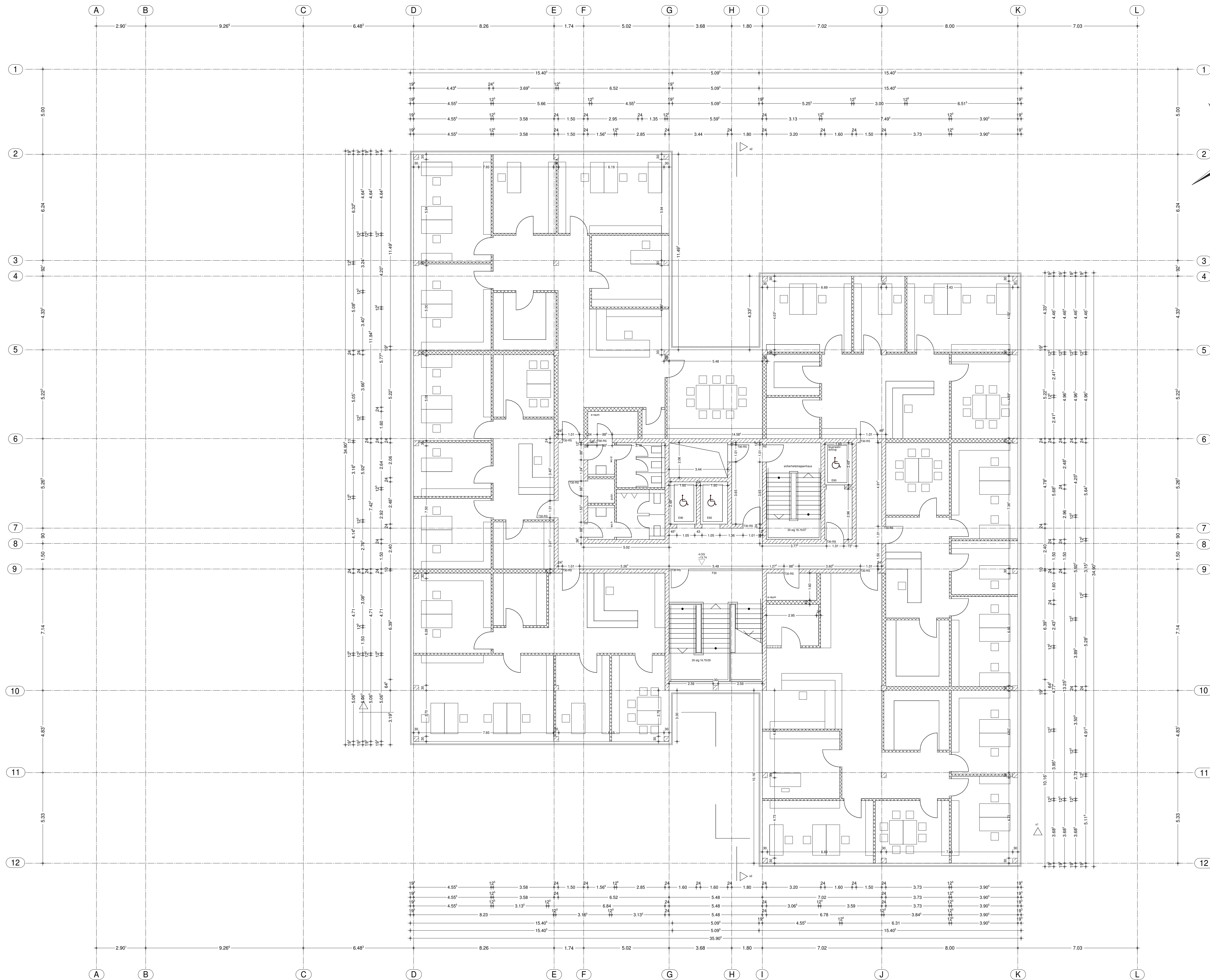

Die Türhöhen bzw. Brüstungshöhen beziehen sich auf OK RFB.  
 Alle Maße sind am Bau zu Prüfen!  
 Statikpläne sind zu beachten!  
 Unstimmigkeiten sind mit der Bauleitung abzustimmen!

Datum	Änderungen
a 02.09.2014	Vorabzug
b	
c	
d	
e	
f	
g	
h	
i	
j	

**Alle Maße sind am Bau zu Prüfen!**  
**Statikpläne sind zu beachten!**

**Ausführungsplan**

**Legende**

- Mauerwerk
- Stahlbetonstütze lt. Statik
- Stahlbetonwand lt. Statik
- Trockenbau typ Knauf W112
- WDV5 Hartschaum EPS
- DD Deckendurchbruch
- BD Bodendurchbruch
- WD Wanddurchbruch
- WS Wandschlitz
- OKFFB Oberkante Fertigfußboden
- OKRFB Oberkante Rohfußboden

**Bauvorhaben:**  
 Neubau eines Bürogebäudes mit Tiefgarage

**Bauherr:**  
 Plaza Estates GmbH & Co. KG  
 Einsteinstraße 59  
 89077 Ulm

**Planverfasser:**  
 Mercatio GmbH  
 Mikail Koc (B.A.)  
 Lindenstraße 27  
 89077 Ulm

**Bauort:**  
 Magirus-Deutz-Straße 13  
 Fl.Nr.: 275/9  
 89077 Ulm

Datum: 02.09.2014	Maßstab <b>M 1:100</b>	Plan: <b>A 4.1</b> <b>4.OG</b>
----------------------	---------------------------	--------------------------------------



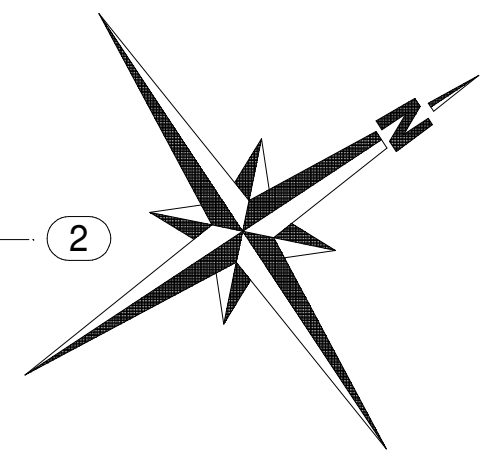
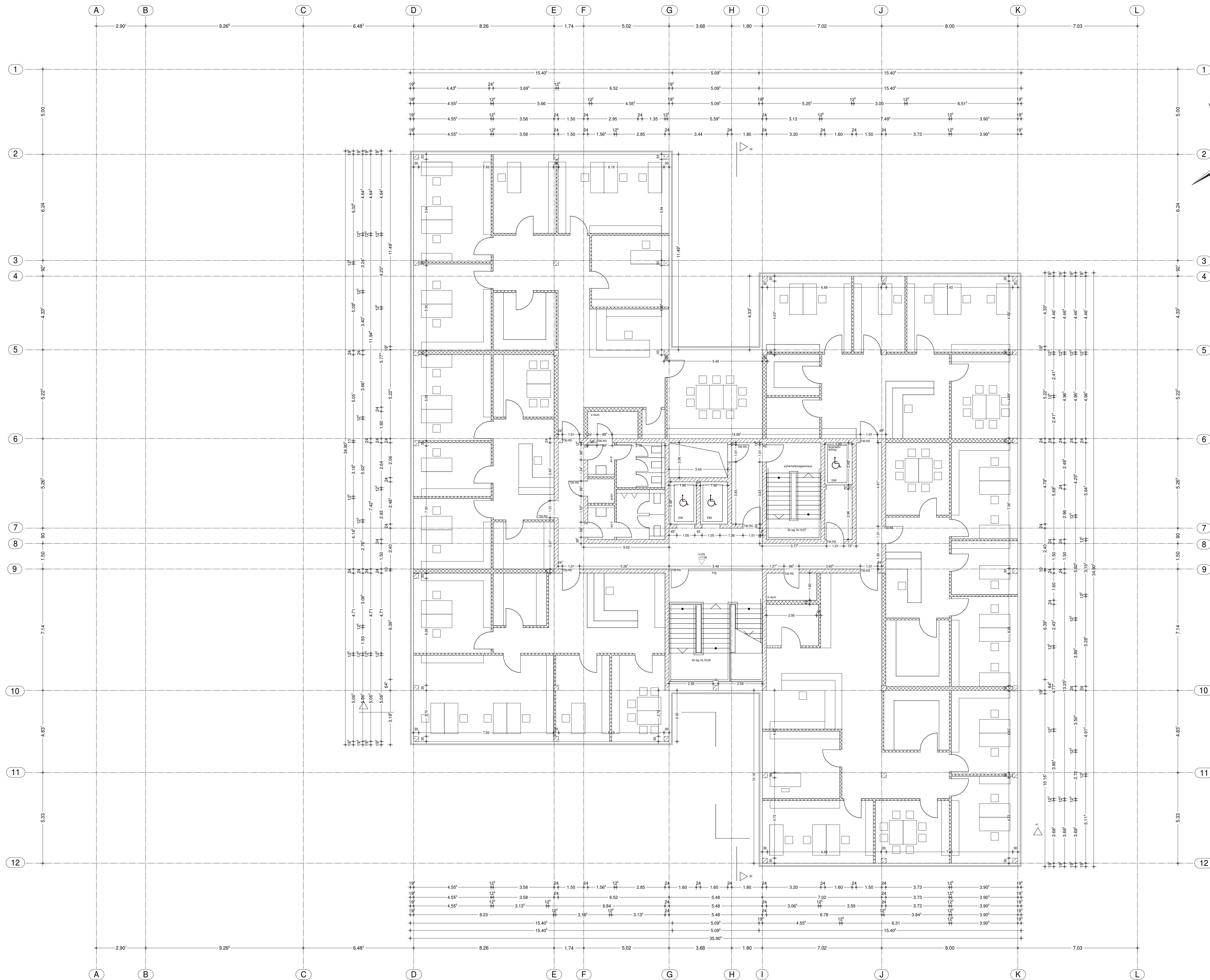

Die Türhöhen bzw. Brüstungshöhen beziehen sich auf OK RFB.  
 Alle Maße sind am Bau zu Prüfen!  
 Statikpläne sind zu beachten!  
 Unstimmigkeiten sind mit der Bauleitung abzustimmen!

Datum	Änderungen
a 02.09.2014	Vorabzug
b	
c	
d	
e	
f	
g	
h	
i	
j	

**Alle Maße sind am Bau zu Prüfen!**  
**Statikpläne sind zu beachten!**

**Ausführungsplan**

**Legende**

- Mauerwerk
- Stahlbetonstütze lt. Statik
- Stahlbetonwand lt. Statik
- Trockenbau typ Knauf W112
- WDV5 Hartschaum EPS
- DD Deckendurchbruch
- BD Bodendurchbruch
- WD Wanddurchbruch
- WS Wandschlitz
- OKFFB Oberkante Fertigfußboden
- OKRFB Oberkante Rohfußboden

**Bauvorhaben:**  
 Neubau eines Bürogebäudes mit Tiefgarage

**Bauherr:**  
 Plaza Estates GmbH & Co. KG  
 Einsteinstraße 59  
 89077 Ulm

**Planverfasser:**  
 Mercatio GmbH  
 Mikail Koc (B.A.)  
 Lindenstraße 27  
 89077 Ulm

**Bauort:**  
 Magirus-Deutz-Straße 13  
 Fl.Nr.: 275/9  
 89077 Ulm

Datum: 02.09.2014	Maßstab <b>M 1:100</b>	Plan: <b>A 5.1</b> <b>5.OG</b>
----------------------	---------------------------	--------------------------------------

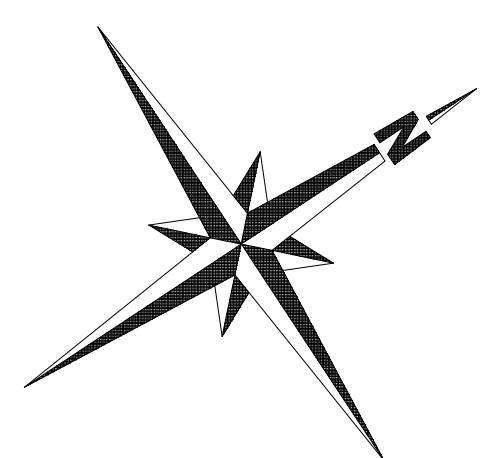
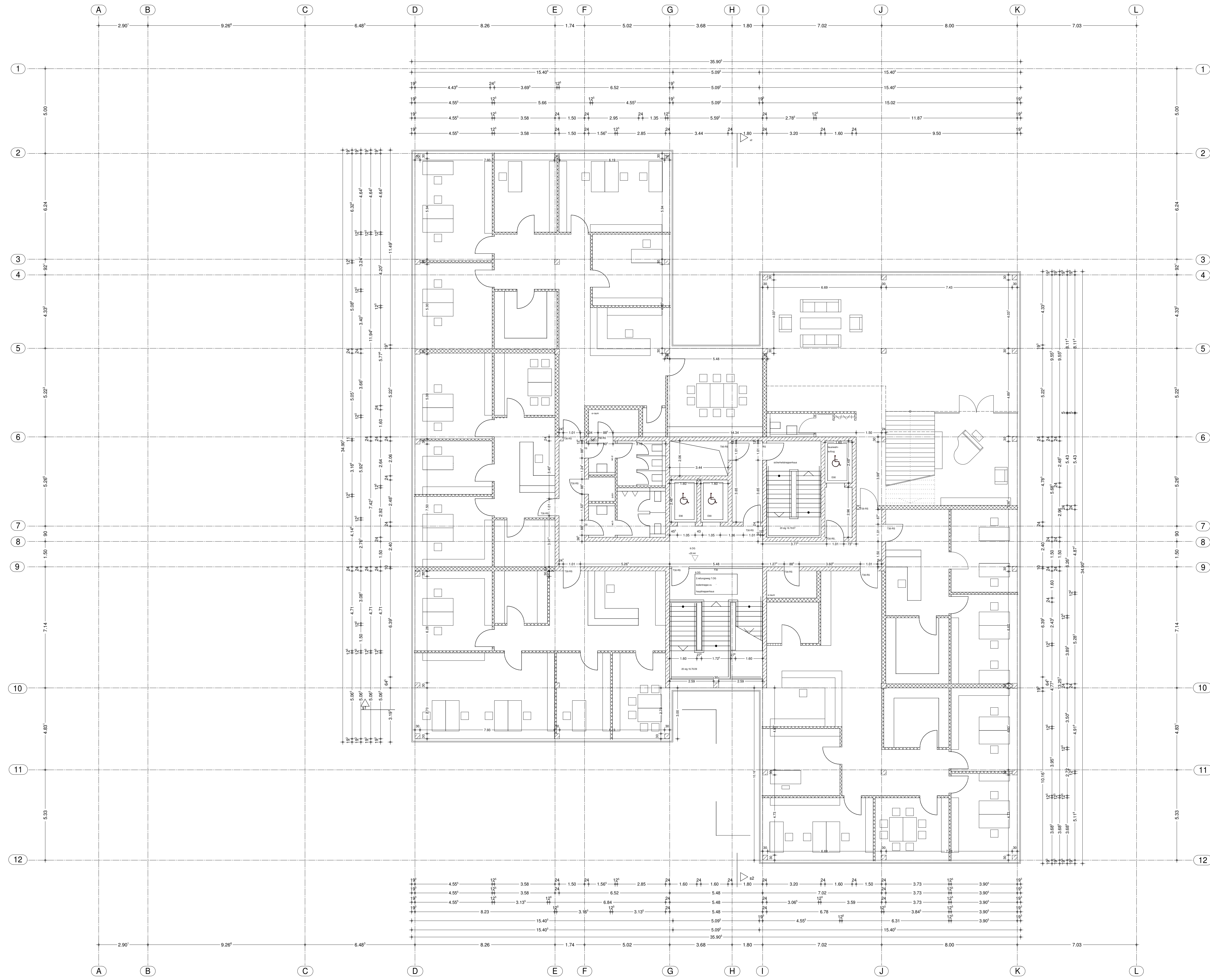

Die Türhöhen bzw. Brüstungshöhen beziehen sich auf OK RFB.  
 Alle Maße sind am Bau zu Prüfen!  
 Statikpläne sind zu beachten!  
 Unstimmigkeiten sind mit der Bauleitung abzustimmen!

Datum	Änderungen
a 02.09.2014	Vorabzug
b	
c	
d	
e	
f	
g	
h	
i	
j	

**Alle Maße sind am Bau zu Prüfen!**  
**Statikpläne sind zu beachten!**

**Ausführungsplan**

**Legende**

- Mauerwerk
- Stahlbetonstütze lt. Statik
- Stahlbetonwand lt. Statik
- Trockenbau typ Knauf W112
- WDV5 Hartschaum EPS
- DD Deckendurchbruch
- BD Bodendurchbruch
- WD Wanddurchbruch
- WS Wandschlitz
- OKFFB Oberkante Fertigfußboden
- OKRFB Oberkante Rohfußboden

**Bauvorhaben:**  
 Neubau eines Bürogebäudes mit Tiefgarage

**Bauherr:**  
 Plaza Estates GmbH & Co. KG  
 Einsteinstraße 59  
 89077 Ulm

**Planverfasser:**  
 Mercatio GmbH  
 Mikail Koc (B.A.)  
 Lindenstraße 27  
 89077 Ulm

**Bauort:**  
 Magirus-Deutz-Straße 13  
 Fl.Nr.: 275/9  
 89077 Ulm

Datum: 02.09.2014	Maßstab <b>M 1:100</b>	Plan: <b>A 6.1 6.0G</b>
----------------------	---------------------------	--------------------------------



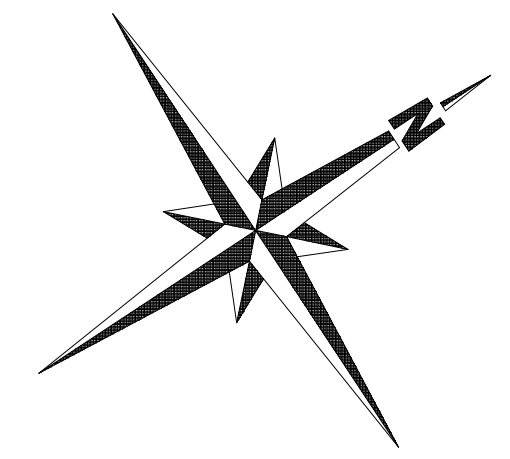
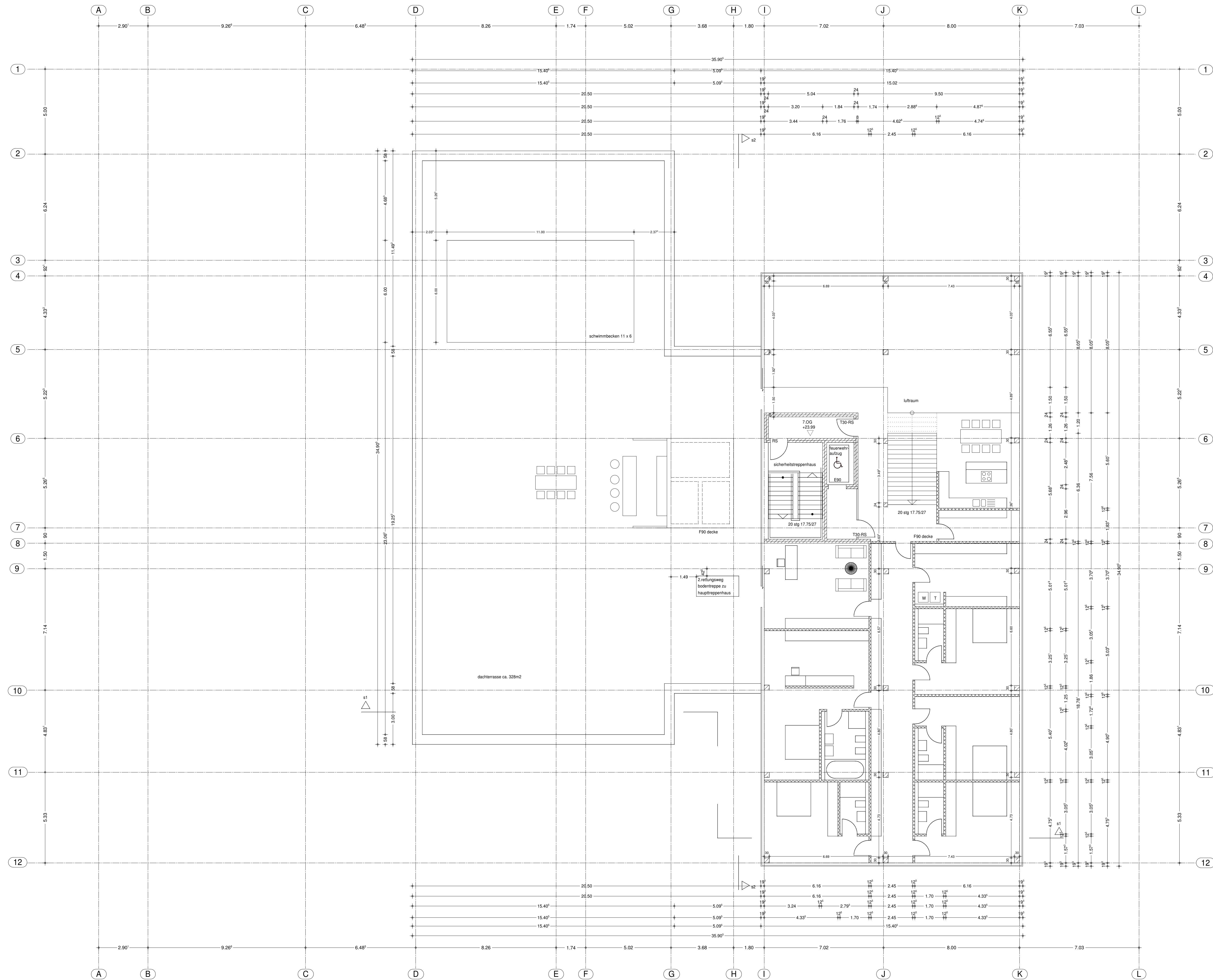

Die Türhöhen bzw. Brüstungshöhen beziehen sich auf OK RFB.  
 Alle Maße sind am Bau zu Prüfen!  
 Statikpläne sind zu beachten!  
 Unstimmigkeiten sind mit der Bauleitung abzustimmen!

Datum	Änderungen
a 01.09.2014	Vorabzug
b	
c	
d	
e	
f	
g	
h	
i	
j	

**Alle Maße sind am Bau zu Prüfen!**  
**Statikpläne sind zu beachten!**

### Ausführungsplan

#### Legende

- Mauerwerk
- Stahlbetonstütze lt. Statik
- Stahlbetonwand lt. Statik
- Trockenbau typ Knauf W112
- WDVS Hartschaum EPS
- DD Deckendurchbruch
- BD Bodendurchbruch
- WD Wanddurchbruch
- WS Wandschilz
- OKFFB Oberkante Fertigfußboden
- OKRFB Oberkante Rohfußboden

**Bauvorhaben:**  
 Neubau eines Bürogebäudes  
 mit Tiefgarage

**Bauherr:**  
 Plaza Estates GmbH & Co. KG  
 Einsteinstraße 59  
 89077 Ulm

**Planverfasser:**  
 Mercatio GmbH  
 Mikail Koc (B.A.)  
 Lindenstraße 27  
 89077 Ulm

**Bauort:**  
 Magirus-Deutz-Straße 13  
 Fl.Nr.: 275/9  
 89077 Ulm

Datum:  
 02.09.2014

Maßstab

Plan:

**M 1:100** **A 7.1**  
**7.0G**



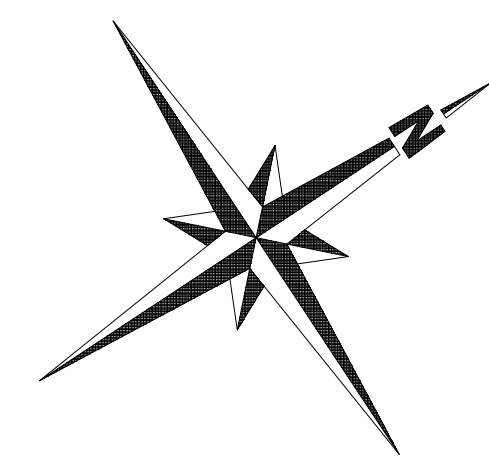
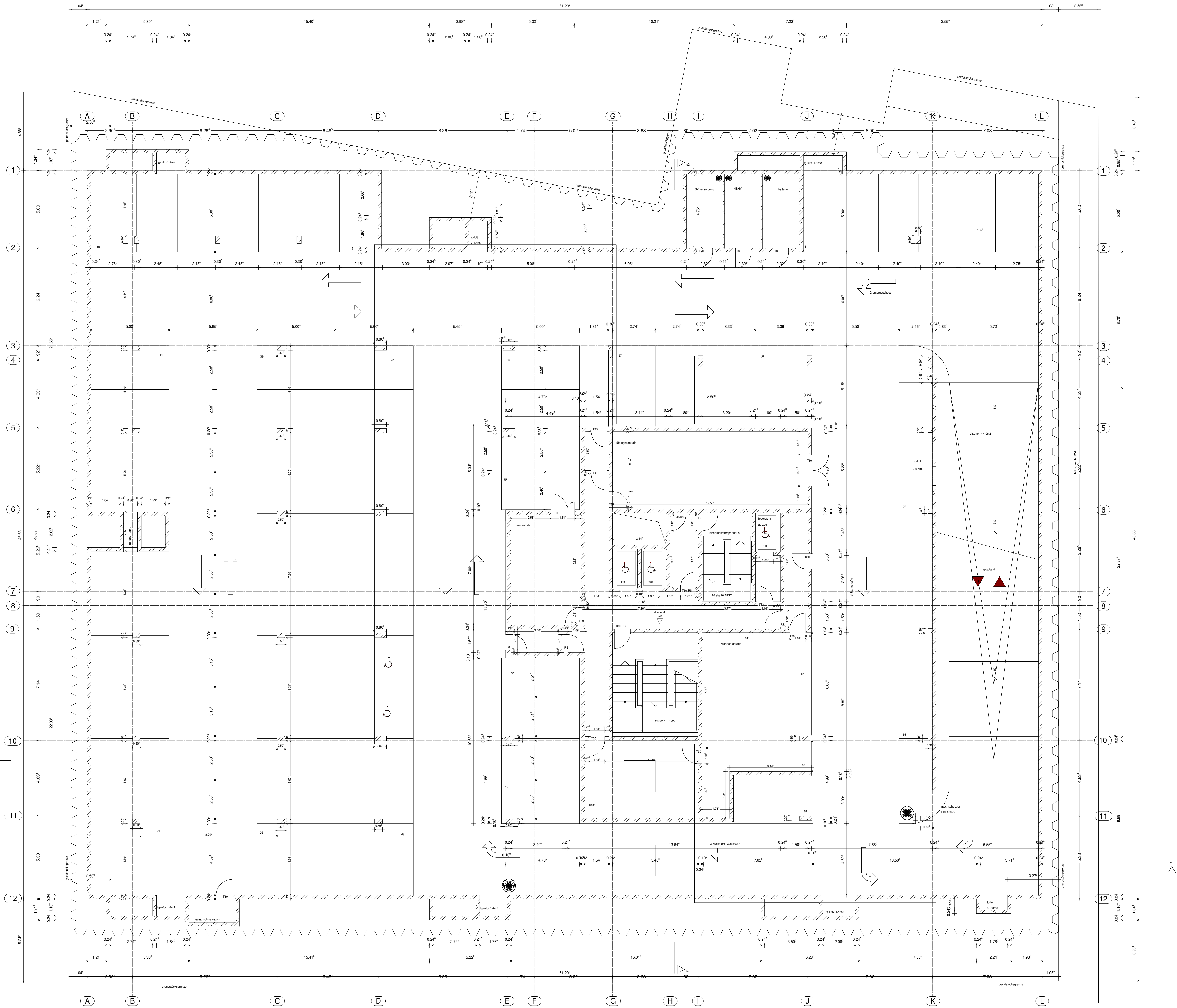

Die Türhöhen bzw. Brüstungshöhen beziehen sich auf OK RFB.  
 Alle Maße sind am Bau zu Prüfen!  
 Statikpläne sind zu beachten!  
 Unstimmigkeiten sind mit der Bauleitung abzustimmen!

Datum	Änderungen
a 02.09.2014	Vorabzug
b	
c	
d	
e	
f	
g	
h	
i	
j	

**Alle Maße sind am Bau zu Prüfen!**  
**Statikpläne sind zu beachten!**

**Ausführungsplan**

**Legende**

- Mauerwerk
- Stahlbetonsäule II. Statik
- Stahlbetonwand II. Statik
- Trockenbau typ Knauf W112
- WDVS Hartschaum EPS
- DD Deckendurchbruch
- BD Bodendurchbruch
- WD Wanddurchbruch
- WS Wandschilz
- OKRFB Oberkante Fertigfußboden
- OKRFB Oberkante Rohfußboden

**Bauvorhaben:**  
 Neubau eines Bürogebäudes mit Tiefgarage

**Bauherr:**  
 Plaza Estates GmbH & Co. KG  
 Einsteinstraße 59  
 89077 Ulm

**Planverfasser:**  
 Mercatio GmbH  
 Mikail Koc (B.A.)  
 Lindenstraße 27  
 89077 Ulm

**Bauort:**  
 Magirus-Deutz-Straße 13  
 Fl.Nr.: 275/9  
 89077 Ulm



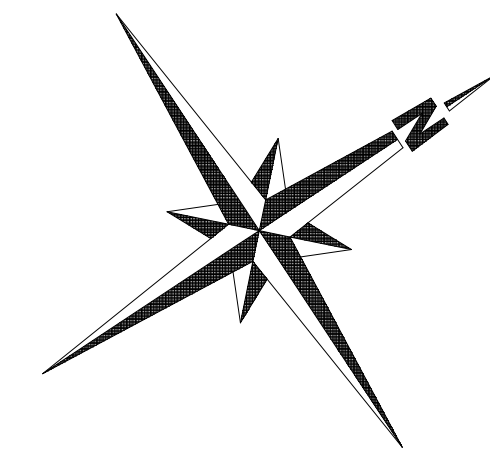
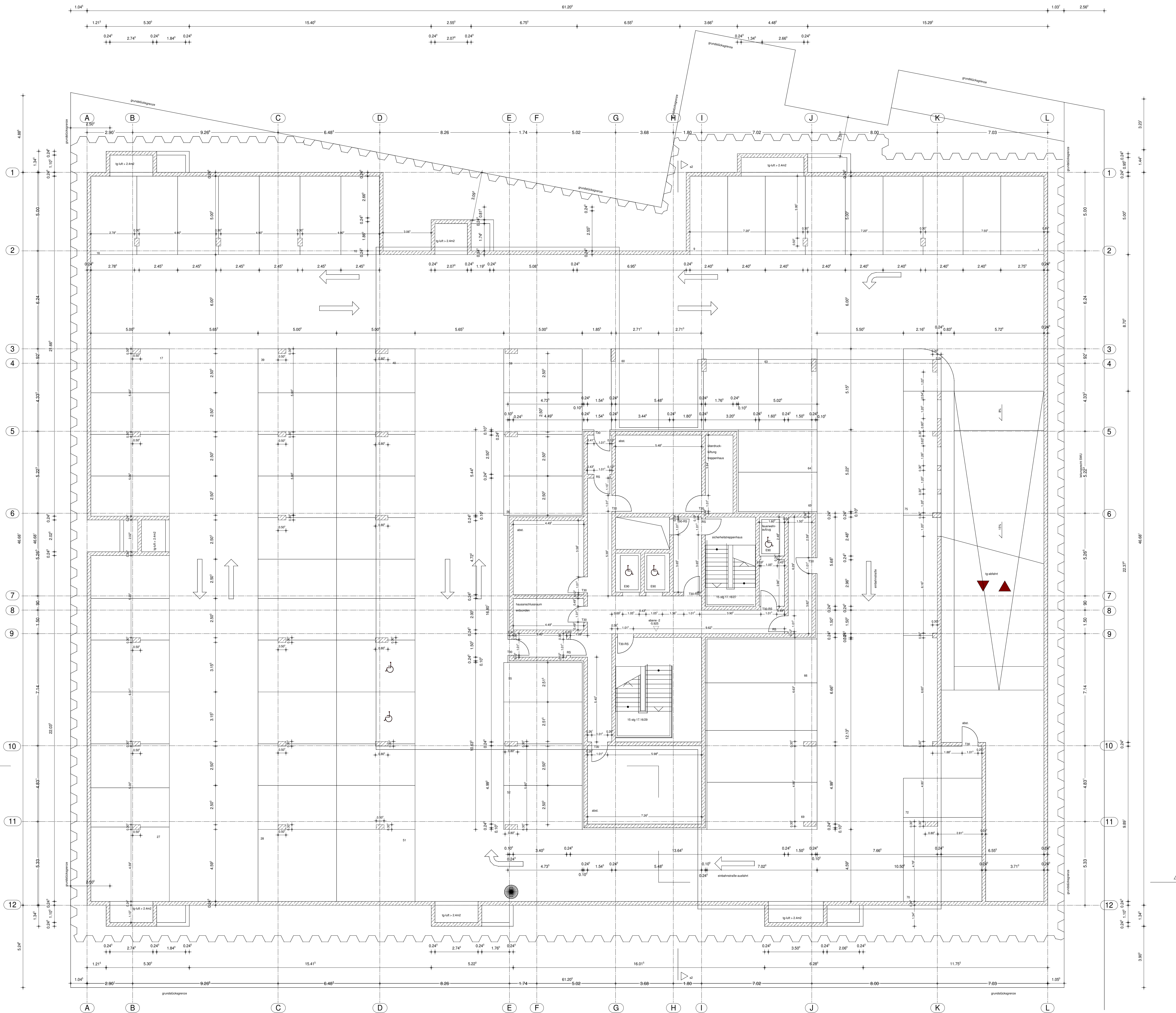

Die Türhöhen bzw. Brüstungshöhen beziehen sich auf OK RFB.  
 Alle Maße sind am Bau zu Prüfen!  
 Statikpläne sind zu beachten!  
 Unstimmigkeiten sind mit der Bauleitung abzustimmen!

Datum	Änderungen
a 02.09.2014	Vorabzug
b	
c	
d	
e	
f	
g	
h	
i	
j	

**Alle Maße sind am Bau zu Prüfen!**  
**Statikpläne sind zu beachten!**

**Ausführungsplan**

**Legende**

- Mauerwerk
- Stahlbetonstütze lt. Statik
- Stahlbetonwand lt. Statik
- Trockenbau typ Knauf W112
- WDVS Hartschaum EPS
- DD Deckendurchbruch
- BD Bodendurchbruch
- WD Wanddurchbruch
- WS Wandschlitz
- OKRFB Oberkante Fertigfußboden
- OKRFB Oberkante Rohfußboden

**Bauvorhaben:**  
 Neubau eines Bürogebäudes mit Tiefgarage

**Bauherr:**  
 Plaza Estates GmbH & Co. KG  
 Einsteinststraße 59  
 89077 Ulm

**Planverfasser:**  
 Mercatio GmbH  
 Mikail Koc (B.A.)  
 Lindenstraße 27  
 89077 Ulm

**Bauort:**  
 Magirus-Deutz-Straße 13  
 Fl.Nr.: 275/9  
 89077 Ulm